



ASOCIACIÓN CULTURA, EDUCACIÓN Y
LIDERAZGO PARA EL DESARROLLO
PERSONAL



UNIVERSIDAD NACIONAL DE EDUCACIÓN
Enrique Guzmán y Valle
La Cantuta
RESOLUCIÓN N° 1556-2022-D-FPYCF



CURSO **INTELIGENCIA** **ARTIFICIAL PARA** **DOCENTES**

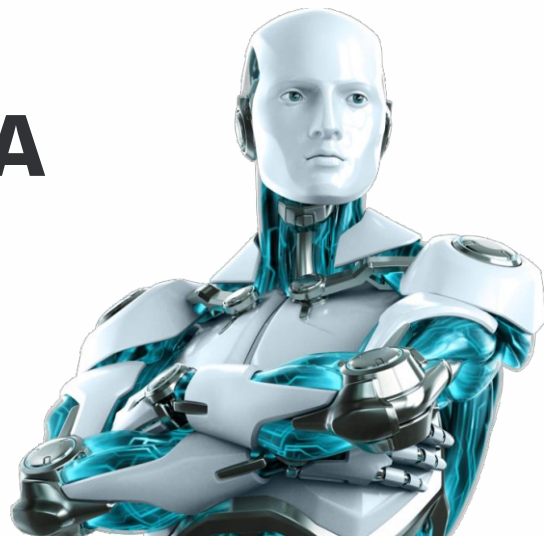

Presentación

Este curso está diseñado para proporcionar a los docentes una comprensión sólida de los conceptos básicos de la inteligencia artificial y cómo pueden aplicarse de manera efectiva en el entorno educativo. A través de una combinación de teoría y práctica, los participantes explorarán diversas herramientas y aplicaciones de IA que pueden enriquecer la experiencia de enseñanza y aprendizaje.

Dirigido a

A líderes educativos, docentes, directores encargados, promotores de IIEE, consultores educativos independientes.

Modalidad

Virtual sincrónico y asincrónico

Horas y créditos

300 horas académicas y 12 créditos

DURACIÓN

03
MESES



Profesor:
Francisco Siccha Lazaro

El consultor pedagógico Francisco Siccha Lazaro es un distinguido docente y consultor pedagógico con más de 12 años de experiencia en el diseño e implementación de programas de capacitación docente, actualmente ampliando sus competencias en Neuroliderazgo en la Escuela de Postgrado de la Universidad San Ignacio de Loyola y con estudios previos de maestría en Psicología Educativa en la Universidad Nacional Federico Villarreal, complementados con una especialización en Acompañamiento Pedagógico por la Universidad Cayetano Heredia. Su enfoque integral, que combina conocimientos actualizados en pedagogía, psicología educativa, gestión escolar y neurociencias aplicadas, lo convierte en el experto idóneo para liderar el programa e formación de tutores en CELDEP, ofreciendo una perspectiva enriquecedora y profundamente informada para aquellos que buscan especializarse en estrategias avanzadas de tutoría y acompañamiento pedagógico.

Metodología (MSAEL)

Nuestra metodología de estudios combina clases en vivo y actividades asincrónicas. Las clases en vivo se llevan a cabo mediante la plataforma de Zoom, y son altamente efectivas gracias a la participación activa de los alumnos, la retroalimentación constante del profesor, la atención a preguntas, revisión de casos prácticos y trabajo colaborativo.



CLASES EN VIVO

Se llevan a cabo mediante la plataforma de Zoom, y son altamente efectivas gracias a la participación activa de los alumnos, y la retroalimentación constante del profesor.



ASESORAMIENTO CONSTANTE

Por parte de nuestros coordinadores académicos, quienes están disponibles para responder preguntas relacionadas con el curso o para brindar apoyo técnico



GRUPO DE WHATSAPP

Donde los alumnos pueden hacer preguntas adicionales y compartir información entre ellos.



METODO LOGÍA "MSAEL"



PLATAFORMA EDUCATIVA

Donde pueden encontrar material de apoyo como grabaciones de clase, foros de discusión, lecturas, asignaciones y evaluaciones en línea.



TUTORÍA PERSONALIZADA

Para guiar y acompañar al alumno durante todo el proceso de aprendizaje, asegurándonos de que alcancen sus objetivos de manera satisfactoria.

 **BENEFICIOS**



**ASESORÍA
PERMANENTE**

**CERTIFICADO
VÁLIDO PARA
CONCURSOS**



**ENTREGAS DE
PLANTILLAS
POR CLASE**



**DOCENTE DE
PRESTIGIO
NACIONAL**



**PROGRAMA
ESPECIAL DE
LIDERAZGO Y
HABILIDADES
BLANDAS**

Duración: 10 meses

01 Qué aprenderá?

Proporcionar a los participantes una introducción sólida y práctica a los fundamentos y aplicaciones clave de la IA

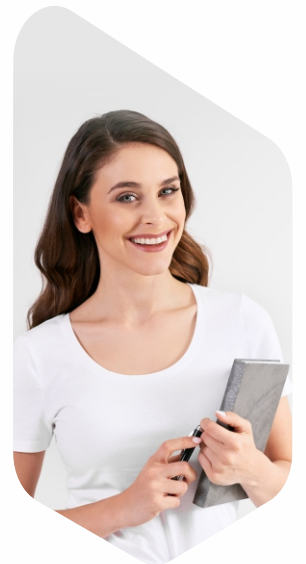

02 Objetivos

- Comprender los conceptos fundamentales de la inteligencia artificial y su relevancia en la educación.
- Explorar diversas herramientas y aplicaciones de IA para docentes.
- Desarrollar habilidades prácticas en la creación de contenido educativo impulsado por IA.
- Diseñar y presentar proyectos aplicativos que integren la IA en el proceso educativo.

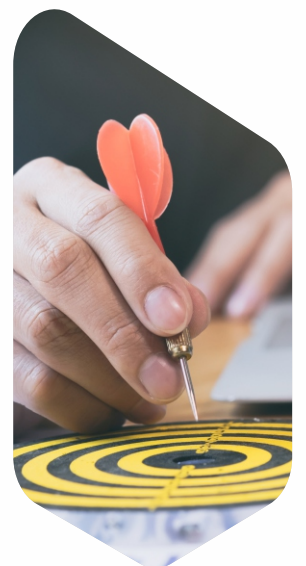

TEMARIO

CURSO DE ESPECIALIZACIÓN

MÓDULO 01: Interactuando con Chatgpt

S1: Chat GPT I: Introducción
S2: Chat GPT II: Tipos de Prompt
S3: Chat GPT III: Aplicaciones Pedagógicas I
S4: Chat GPT III: Aplicaciones Pedagógicas II

MÓDULO 02: Buscadores con IA y Creación de Chat Bot

S5: Chatpdf y You
S6: Perplexity - Summary
S7: Creación de Bots Educativo - POE
S8: Bard de Google (exploración básica)

MÓDULO 03: Creación de imágenes y videos con IA

S9: Creación de Imágenes con IA (Microsoft Designer)
S10: Color pop - Fliki
S11: Gamma
S12: Workshop Final (Exposición)

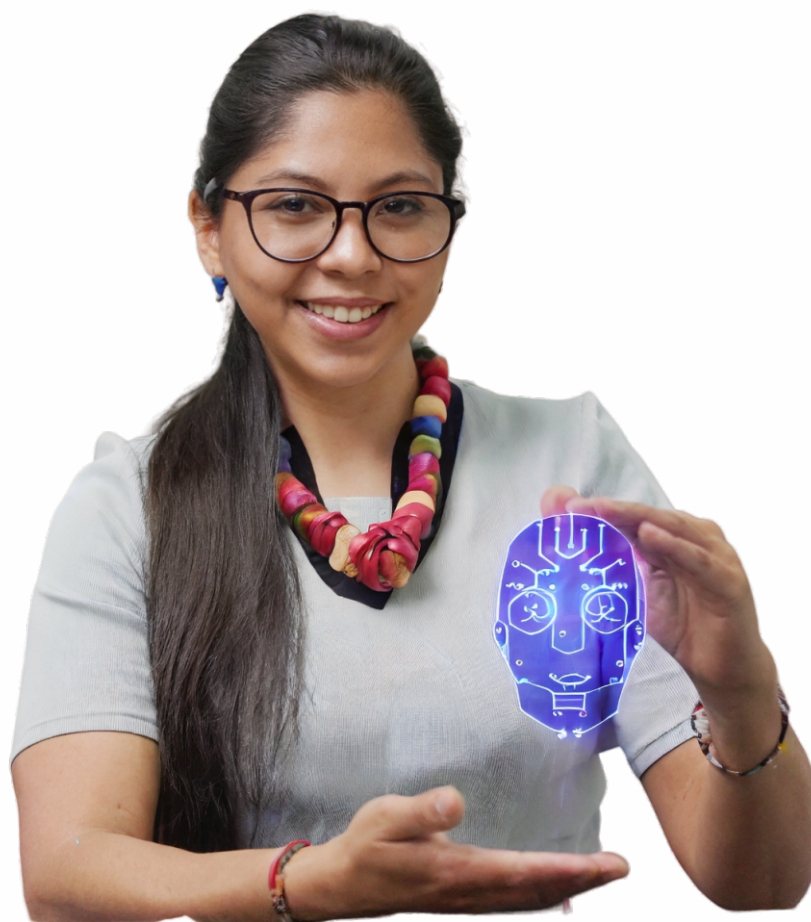

MUESTRA CURSO DE ESPECIALIZACIÓN



Certificado a nombre de la Universidad Nacional de Educación Enrique Guzmán y Valle - Cantuta | 300 horas y 12 créditos



UNIVERSIDAD NACIONAL DE EDUCACIÓN
Enrique Guzmán y Valle
La Cantuta

RESOLUCIÓN N° 1556-2022-D-FPYCF

INVERSIÓN Y FORMAS DE PAGO

S/.100.00
MATRÍCULA

S/.170.00
MENSUALIDAD

S/.200.00
CERTIFICADO

- Banco de la Nación: Cta. 04-021-811713
- BCP Cta. 19375237093061
- Interbank Cta. 8983125458736

A nombre de la Presidenta Representante
Legal Elizabeth Gladys Carcelén Barahona.

- BBVA Continental: Cta.0011-0108-0100036506-82

A nombre de Asociación Cultura Educación y
Liderazgo para el Desarrollo Profesional.



947 495 872

A nombre de la Presidenta Representante
Legal Elizabeth Gladys Carcelén Barahona.



NUESTRAS ALIANZAS ESTRATÉGICAS



UNIVERSIDAD NACIONAL DE EDUCACIÓN
Enrique Guzmán y Valle
La Cantuta
RESOLUCIÓN N° 1556-2022-D-FPYCF



UNIVERSIDAD NACIONAL
"SAN LUIS GONZAGA" - ICA
Resolución Rectoral N°4091-R-UNICA-2021



FACOP
FACULDADE DO CENTRO
OESTE PAULISTA

+ 12500

Certificados entregados

+ 16 Años

Experiencia en Educación

+ 250

Programas Educativos

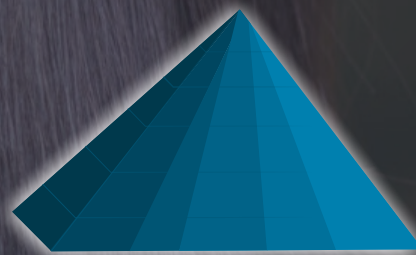

CELDEP

ASOCIACIÓN CULTURA, EDUCACIÓN Y
LIDERAZGO PARA EL DESARROLLO PERSONAL